

[Bekendtgørelse om en energipark ved Nørre Nebel i Varde Kommune]

I medfør af § 3, stk. 1, i lov nr. 614 af 11. juni 2024 om statsligt udpegede energiparker og med kommunalbestyrelsens tilslutning fastsættes:

§ 1. Det areal, der fremgår af bilag 1, er en energipark.

§ 2. Energiparken er udpeget med henblik på at fremme opstilling af vindmøller og solcelleanlæg.

§ 3. Planlægning for solcelleanlæg, som disse er defineret i § 2, stk. 2, i bekendtgørelse nr. 440 af 3. maj 2024 om planlægning for lokalplanpligtige solcelleanlæg i det åbne land, til realisering af energiparken, skal varetage følgende hensyn:

- 1) Der skal sikres en minimumsafstand på 150 meter fra landsbyer, sommerhusområder og kolonihaveområder.
- 2) Der skal sikres en minimumsafstand på 150 meter målt fra bygninger, der er registreret som beboelse i Bygnings- og Boligregistret, hvis der alene planlægges for opstilling af solceller på én side af beboelsen.
- 3) Der skal sikres en minimumsafstand på 300 meter målt fra bygninger, der er registreret som beboelse i Bygnings- og Boligregistret, hvis der planlægges for opstilling af solceller på to sider af beboelsen eller på yderligere én side af beboelsen, jf. nr. 2.
- 4) Der skal sikres en minimumsafstand på 750 meter målt fra bygninger, der er registreret som beboelse i Bygnings- og Boligregistret, hvis der planlægges for opstilling af solceller på tre eller flere sider af beboelsen eller på yderligere én eller flere sider af beboelsen, jf. nr. 3.

Stk. 2. Afstanden mellem nabobeboelse og et solcelleanlæg, jf. stk. 1, nr. 2-4, kan være mindre end henholdsvis 150 meter, 300 meter eller 750 meter på baggrund af en konkret vurdering af de lokale forhold, herunder hvor ejeren og en eventuel lejer af beboelsen er indforstået med den kortere afstand, eller hvor der er indgået aftale om opkøb med henblik på nedlæggelse af beboelsen, eller hvor f.eks. andre bygninger, terrænforhold eller skov udgør en permanent visuel barriere.

§ 4. Bestemmelserne i § 1 og § 2 er ikke til hinder for tilvejebringelse af plangrundlag og administration m.v. med henblik på realisering af lavbundsprojekter og etablering af tekniske anlæg.

§ 5. Bekendtgørelsen træder i kraft den [DATO 2025].

Morten Dahlin

/

Christian Vind

Energipark ved Nørre Nebel i Varde Kommune

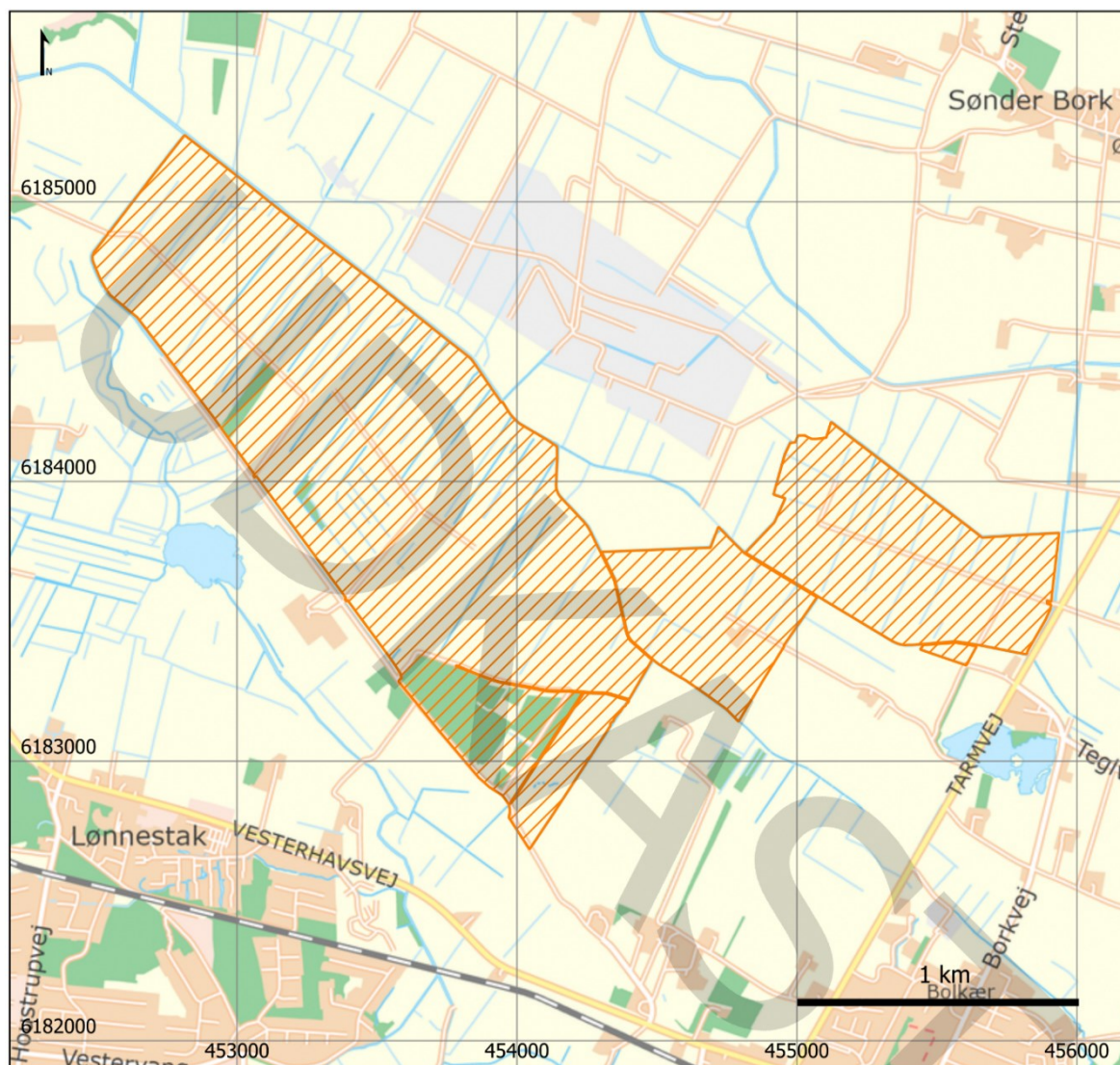

 Energipark

Kortværk: Skærmkort klassisk, Dataforsyningen.dk
Referencesystem: ETRS89 : Projektion UTM32N
Skala: 1:20.000
Udtræksdato: 31/10/2024

Energiparkens yderpunkter:

Nordligste punkt 6185239
Sydligste punkt 6182685
Østligste punkt 455936
Vestligste punkt 452483

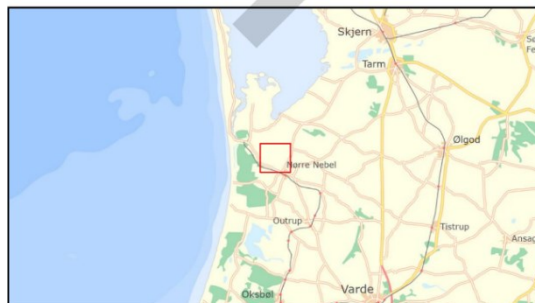

By-, Land- og
Kirkeministeriet